



# Kuidas kirjeldada nahalöövet.

---

Alina Lepasaar

04.05.2017

# Miks

---

- Kliiniline pilt dünaamikas
- Kirjelduse järgi triažeerimine
- Täpne kirjeldus aitab panna õiget diagnoosi

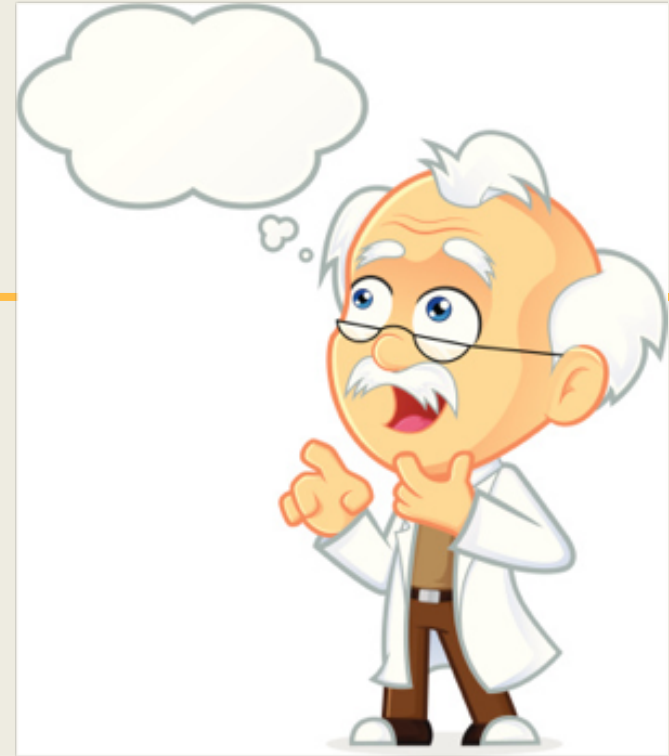

# Primaarne ja sekundaarne lööve

Laik, paapul, naast, kubel, sõlm, villike, vill, mädavill

Koorik, ketendus, erosioon, haavand,

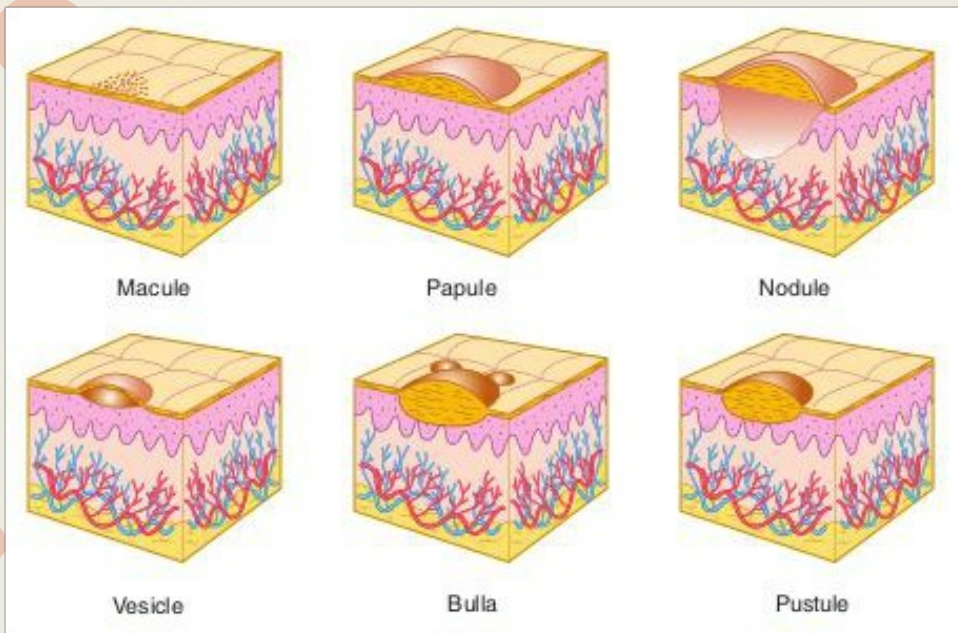

Tekivad eelnevate muutusteta nahale

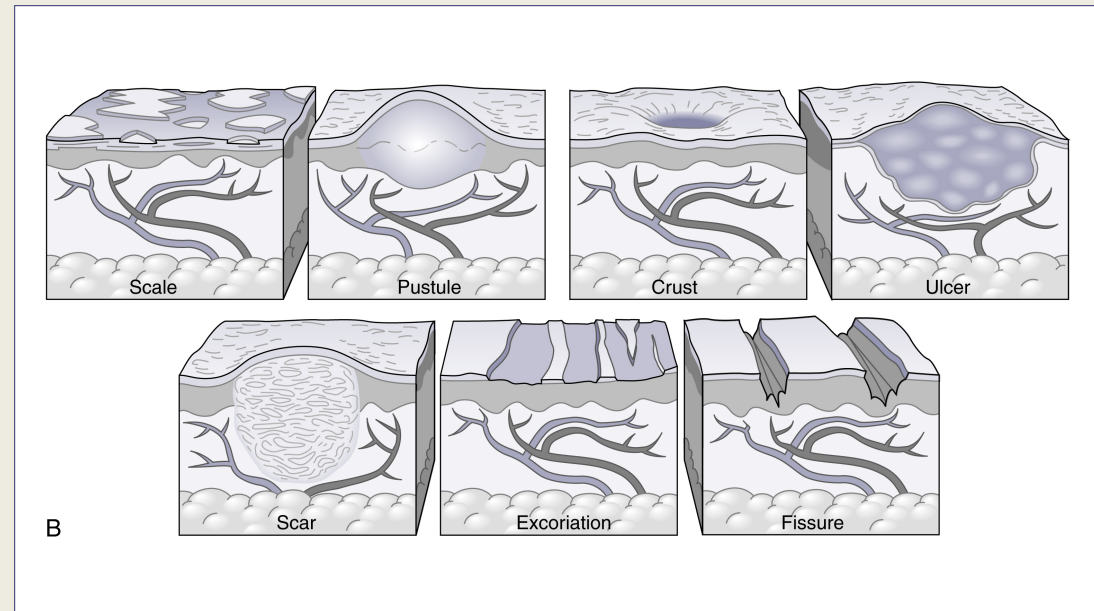

Ilmnevad sageli haiguse krooniliseks muutumisel

# Primaarne lööve



Lentigo solaris

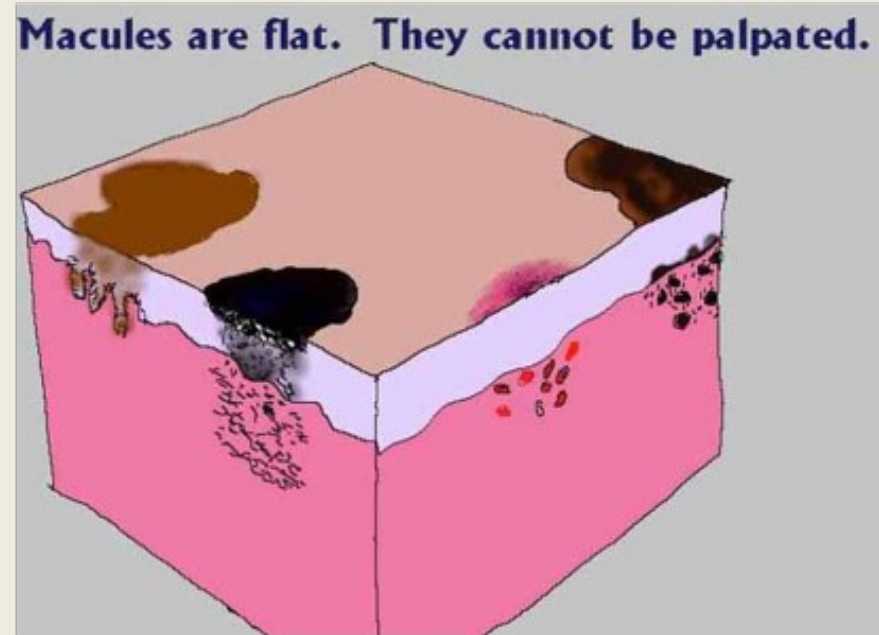

- Laik- piirdunud, muutunud värvusega koht nahal (s.h. erüteem) mis on terve nahaga samas tasapinnas

# 1. Primaarne lööve- laik

- Makuloosne lööve ülakehal, koosneb ümar-ovaalsetest, osaliselt laaturud hüpopigmenteerunud laikudest



Pityriasis versicolor



# 1. Primaarne lööve- laik

- Ülakehal, rindade all ja kaenlaaluste lähedal, ümar-ovaalsed osaliselt laaturunud hüperpigmenteerunud laigud



Pityriasis versicolor

# 1. Primaarne lööve- laik

- Kehatüvel, punctum maximum külgedel, sümmeetriliselt paigutatud hüperemilised laigud



Sek.süüfilis

## 2. Primaarne lööve-paapul



Dermatofibroom

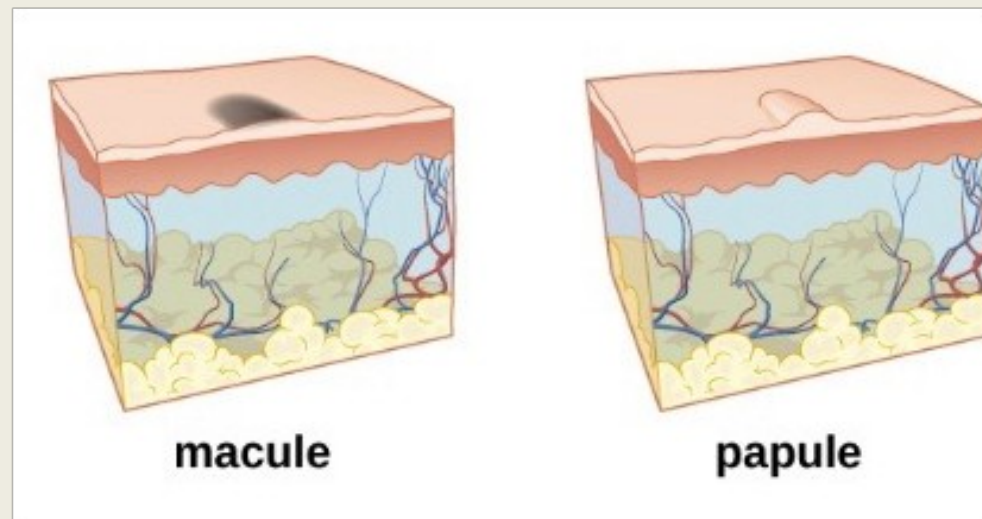

- Paapul e. sõlmeke on väike (<1cm) ümbritsevast nahast kõrgem ja tihedam lamedapinnaline või poolkerakujuline lööbeelement



## 2. Primaarne lööve-paapul

- Tuharavoldi piirkonnas lihavärvi (võivad olla ka pärlmuttervalged või kollased) läikivad poolkerajad nabataolise sissetõmbega 5-10mm suurused sõlmekesed



Molluscum Contagiosum



Molluscum Contagiosum

## 2. Primaarne lööve-paapul

- Käsivarte painutuspinnal dex> sin, lillakas-pruunikad vahaja läikega 3-5mm suurused paapulid, mis randmete piirkonnas on osaliselt laastudeks



Lichen planus

# 3. Primaarne lööve - naast

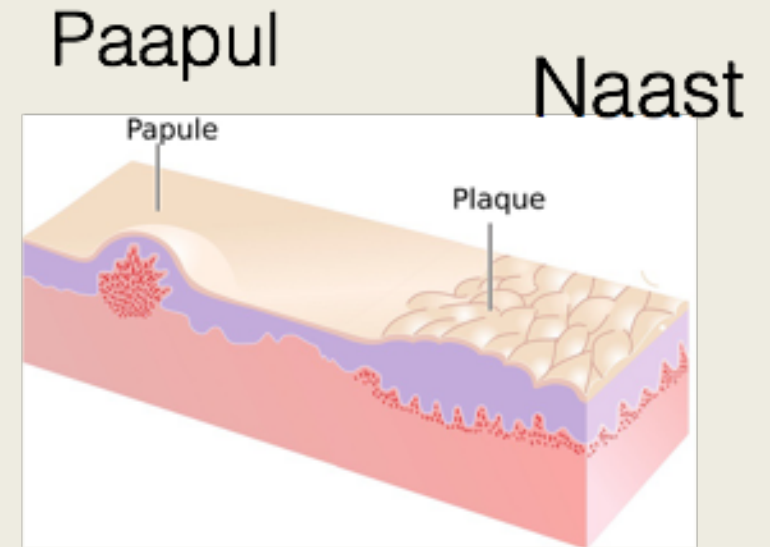

- Naast- paapulist suurem  $>1\text{cm}$  lamedapinnaline lööbeelement, mis tekib paapulite suurenemise või laatumise tagajärjel



# 3. Primaarne lööve - naast

- Paremal labakäel ja vasakul käsivarrel dorsaalsel pinnal 1-2cm läbimõõduga mündikujulised erütematoossed naastud, pinnal mikrovesikulatsioon ja ketendus



nummulaarne ekseem





# 3. Primaarne lööve - naast

- Rinnanibu lähedal ca 1cm läbimõõduga teravalt piirdunud, ebakorrapärase servaga, ketendav, leemendav naast



Source: Usatine RP, Smith MA, Mayeaux EJ, Chumley HS: *The Color Atlas of Family Medicine, Second Edition*: www.accessmedicine.com  
Copyright © The McGraw-Hill Companies, Inc. All rights reserved.

Paget' tõbi e. invasiivne rinnavähk

# 3. Primaarne lööve - kubel



- kubel- ümar või lamedapinnaline, ümbritsevast nahast kõrgem teravate servadega paapul või naast.
- Tekib turse tõttu derma ülaosas. Diameeter ulatub paarist millimeetrist paarikümne sentimeetrini

# 3. Primaarne lööve - kubel

- Kehatüvel diffusselt erineva suuruse ja kujuga, osaliselt laatonud kubliline lööve, lööbeelemendi keskosa on valkjas, seda ümbritseb erütematoosne halo



urtikaaria

# 4. Primaarne lööve - villike/ vill/ mädavil



Vöötohatis



Villpemfigoid (pemphigus bullosa)



Akne

- villike- kuni herneterasurune põieke, mis on täidetud seroosse või seroos-hemoraagilise sisaldisega
- vill- läbimõõduga  $>0.5\text{cm}$  põieke mis on täidetud seroosse või seroos-hemoraagilise sisaldisega
- mädavill - mädaga täidetud põieke



# 4. Primaarne lööve - vill

- Näol silma ümbruses erütematoosel foonil erosioonid, kollased koorikud, meelekohas >1cm läbimõõduga erosiivsed pinnad, osaliselt laaturud ja kaetud veriste koorikutega



Harilik villtõbi (pemphigus vulgaris)

# 4. Primaarne lööve - mädavill

- Peopesadel erüteemi foonil erinevas arengustaadiumis pustulid, mädavillide purunemisest 1-5 mm läbiõõduga ümarad erosioonid, ketendus, üksikud tumepunased laigukesed



pustuloosne psoriaas

# Sekundaarne lööve: ketendus

- Sekundaarsed nahalööbe elemendid tekivad primaarsete nahalööbe elementide arenemise või taandarenemise tagajärjel
- Kett- sarvkestast irduv osake

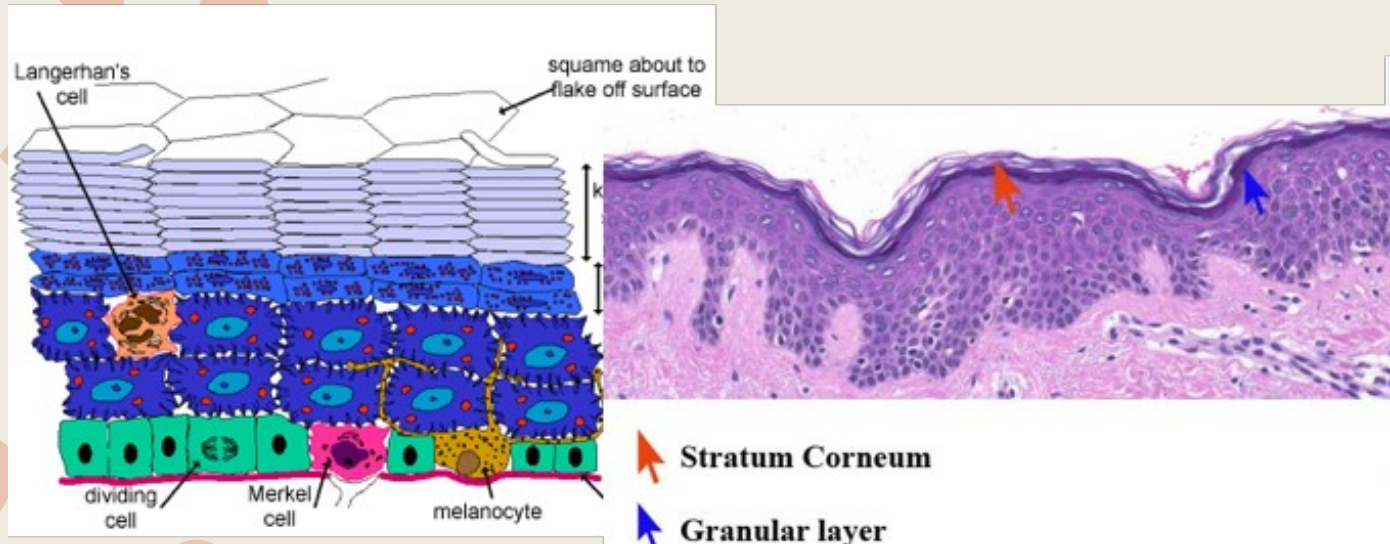



# Sekundaarne lööve: kett

- Hõbevalge-> psoriaas





# Sekundaarne lööve: kett

- Rasune, kollane ->seborröadermatiit



# Sekundaarne lööve: kett



- psoriaas



- seborröadermatiit



# Sekundaarne lööve: kett



- Peenehelbeline kett - dermatofüütia
- Paremal peopesal kerge erüteemi foonil peenehelbeline jahujas valkjas ketendus, eriti väljendunud nahavagudes

# Sekundaarne lööve: koorik

- Tekib koevedeliku, mäda või vere kuivamisel



Atoopiline dermatiit



Faavus (seenhaigus)



Basaliroom



# Sekundaarne lööve:

erosioon

- Teravalt piirdunud niiskepinnaline epidermisedefekt



Aldara kreemi järgne

haavand

- Nahadefekt, mis haarab nii epidermise kui ka derma



Gangrenoosne püodermia

(Reeglina sümmeetriliselt)

Labajala dorsaalsel pinnal ja hüppeliigese piirkonnas  
petehhiad ja palpeeritav purpura ning suuremad  
hemorraagilised kolded mille keskosa on osadel haavandunud



Vaskuliit

# Sekundaarne lööve: lihhenisatsioon

- Naha tihenemisest tingitud nahajoonise tugevnemine



Neurodermatiit



# Saatekiri



“Tüüpiline alleergiline lööve...”

Urtikaaria ?

Sissevõetud ainetest tingitud allergia ?

Alleergiline kontaktdermatiit ?

Atoopiline dermatiit ?



Kublaline lööve



Leemendav, ekskorieerunud



Villiline lööve



Peenpapuloosne monomorfne



Erüteem, ketendus

Täpsustamata dermatiit L30.9

# Saatekiri

- Punetav, ketendav lööve kätel...







- Punetav, ketendav lööve kätel...





# Käte ekseem

1.KUS



- Labakäe dorsaalsel pinnal

2.MIS (pr.lööve, suurus, kuju)



- laadunud erütematoossed piirdunud ca 1-2cm läbimõõduga ebakorrapärase kujuga **naastud** ja üksikud **paapulid**,

1.KUS



- **sõrmedel** ebateravalt piirdunud erüteem ja vesikulatsioon,



2.MIS (pr.lööve, suurus, kuju)







# Psoriaas

1.KUS

2.MIS  
(lööve,  
suurus,  
kuju)



- Labakäe dorsaalsel pinnal ja sõrmedel periunginaalselt 5mm kuni 1 cm suurused erütematoossed pigem hästi piirdunud naastud, mis on kaetud hõbevalge ketuga
- Naastud paiknevad kätel sümmeetriliselt



## Silenaha dermatofüütia



- Labakäe dorsaalsel pinnal mitmest ümar-ovaalsest kolletest koosnev laatumud erütematoosne naast, kolde servas põletikuline vall, keskosas naastu involutsioon.

1.KUS

2.MIS  
(lööve,  
suurus,  
kuju)

# Sügelised



- Labakäe dorsaalsel pinnal, punktum maximum sõrmedevahel peenpapuloosne erütematoosne lööve, üksikud mirkovillid, ekskoriatsioonid, piklikud sügeliskäigud? ja veriseid koorikuid



- Rinnanärmete alusel erüteem, põhikoldest eemal punetavad paapulid, mis on kohati laatonud





Intertrigo  
Candidotica

- 



Psoriasis inversa



- ....põhikoldest eemal punetavad paapulid, mis on kaetud hõbevalge ketuga ja osaliselt laaturnud naastudeks



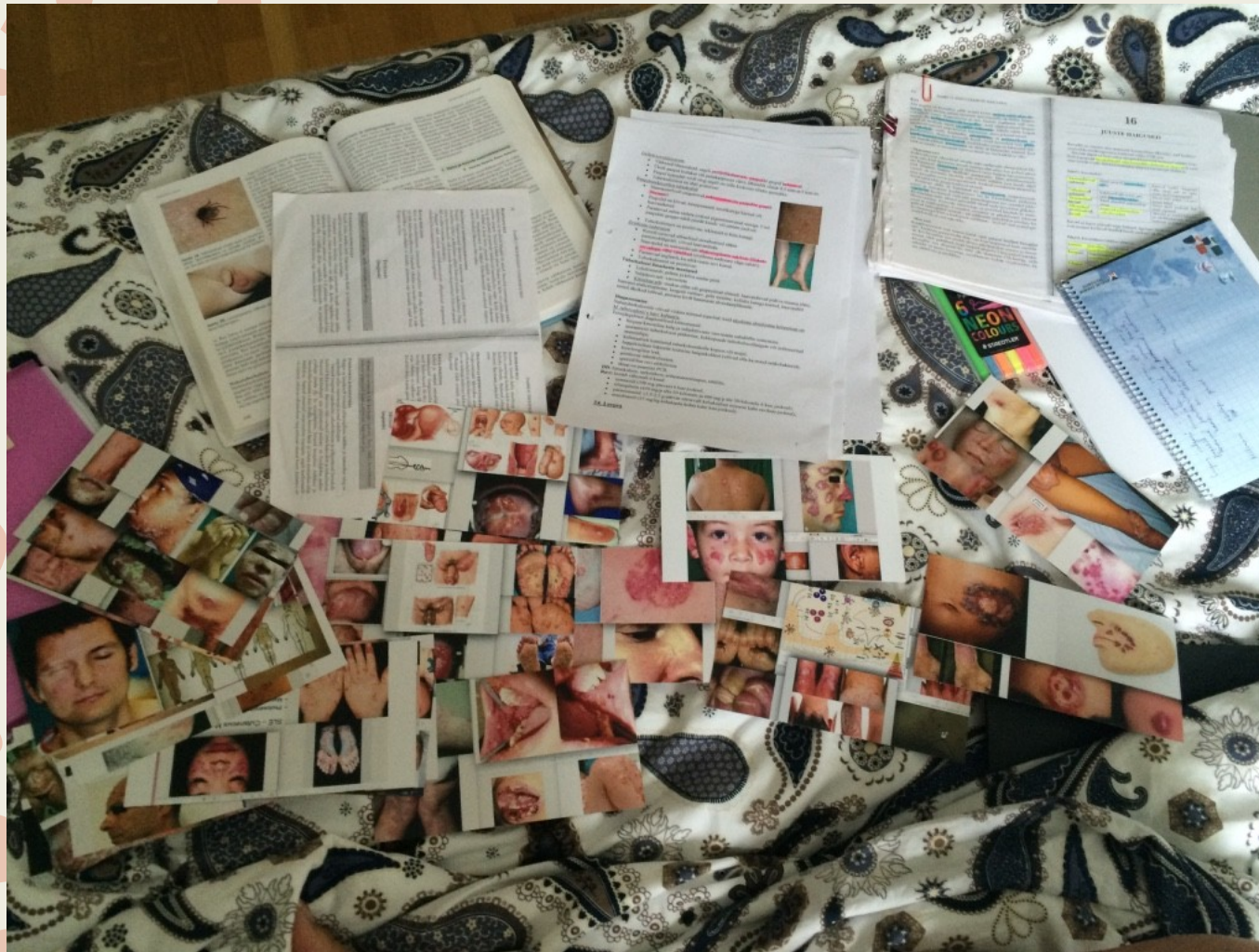

Aitäh!





TARTU ÜLIKOOLI KLIINIKUMI

# Laste fond

*Eesti Arstide Päevade organisatsioonide poolt lahkelt pakutud kompensatsiooni soovin otse annetada SA Tartu Ülikooli Kliinikumi Lastefondile, kelle abisaajate hulgas on teiste seas ka mitmed raskeid nahahaiguseid põdevad lapsed.*



Ihtüoosihaige Kaido



Bulloosse epidermolüüsi põdev Cassandra

## Aitäh!



Urtikaaria



Multiformne erüteem



